



AVISO DE REGATAS



26 E 27 DE JUNHO DE 2021

Apoio:



1. REGRAS

- 1.1 Este evento será regido pelas regras como definidas nas Regras de Regata a Vela (RRV) 2021/2024 da World Sailing.
- 1.2 Os apêndices P e T das RRV serão aplicados.
- 1.3 Em todas as regras governando este evento:
 - [DP] Indica uma regra para a qual a penalidade ficará a critério da CP e poderá ser menor que uma desclassificação.
 - [NP] Indica uma regra que não poderá ser usada para protesto ou pedido de reparação por um barco. Isto altera RRV 60.1(a).
 - [SP] Indica uma penalização padrão, que pode ser aplicada pela Comissão de Regatas, ou pelo Comitê Técnico, sem audiência, ou uma penalidade discricionária pode ser aplicada pela Comissão de Protestos com audiência. Isto altera as RRV 63.1 e A5.

2. PROPAGANDA [SP][NP]

- 2.1 Barcos podem ser requeridos a exibir propaganda e/ou números de proa a critério da organização.

3. ELEGIBILIDADE E INSCRIÇÕES

- 3.1 A regata é aberta a todos os barcos das classes Ilca/Laser Radial ou Standard, cujos velejadores tenham nascido antes de 01/12/87.
- 3.2 Os barcos elegíveis poderão se inscrever a partir de 15/06/2021, por meio do site <http://www.velaviagem.com.br> até às **11:00 horas de 26/06/2021**.
- 3.3 Recomenda-se que todo velejador possua e informe seu World Sailing Sailor ID no formulário de inscrição. O mesmo pode ser obtido em: https://www.sailing.org/sailor_id_request.php
- 3.4 A inscrição de um barco somente estará concluída após o cumprimento dos quesitos de elegibilidade.

4. TAXAS

- 4.1 Não haverá cobrança de taxa de inscrição.

5. PROGRAMAÇÃO

DATA	HORA	ATIVIDADE
26/06 – Sábado	11:00	Reunião de Comandantes
	11:00	Término das inscrições.
	12:30	Regatas
30/05 – Domingo	12:30	Regatas
	16:00	Horário limite para largar
	Após protestos	Entrega de prêmios

- 5.1 Estão programadas até 4 regatas.
- 5.2 1 regata deve ser completada, para validar a série.
- 5.3 Até 2 regatas poderão ser disputadas por dia.
- 5.4 O início das regatas está previsto para as 12:30 horas;
- 5.5 No último dia de regatas, nenhum sinal de partida será efetuado após às 16h.

6. PONTUAÇÃO

- 6.1 Quando 4 (quatro) regatas forem completadas, a pontuação do barco na série será a soma de suas pontuações de cada regata, excluindo-se seu pior resultado.

7. INSTRUÇÕES DE REGATA

7.1 [NP] As Instruções de Regata estarão disponíveis no site do evento e na Secretaria do Campeonato após o dia 25/06/2021.

8. PERCURSOS

8.1 Serão utilizados percursos do tipo barla/sota. As Instruções de Regata informarão outros detalhes.

9. LOCAL E AREA DE REGATA

9.1 O evento terá como sede o Clube Naval Charitas, localizado na Avenida Carlos Ermelindo Marins, 3100, Jurujuba, Niterói – RJ. - <http://cncharitas.org.br>

9.2 As regatas serão realizadas nas enseadas de São Francisco, Icaraí, ou nas proximidades da Ilha de Boa Viagem, aproximadamente na área demarcada na figura abaixo. As Instruções de regata indicarão maiores detalhes sobre escolha e localização das raia.

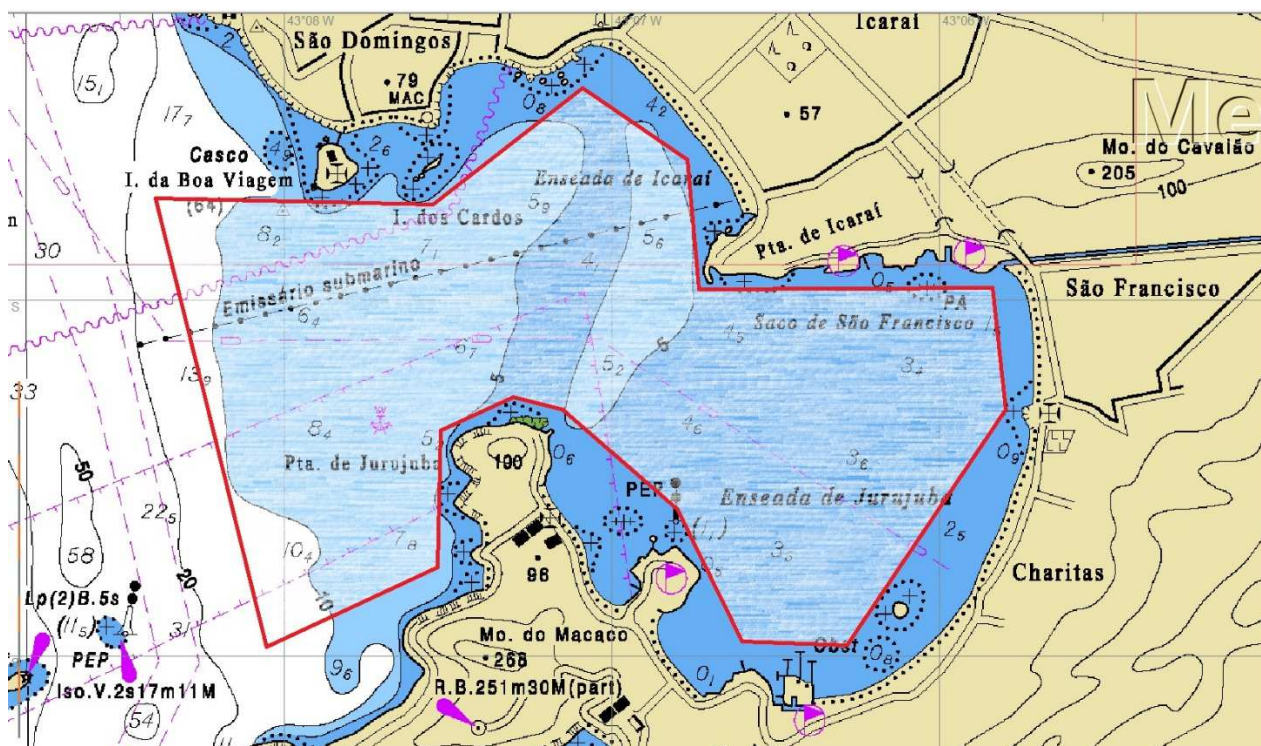

10. EMBARCAÇÕES DE APOIO [NP][DP]

10.1 Recomendamos a todos os técnicos e pilotos de embarcações de apoio que tragam rádio VHF para comunicação com a CR em caso de necessidade.

11. LOCAL DE PERMANÊNCIA [NP][DP]

11.1 Os barcos inscritos não serão obrigados a permanecer na sede do evento, mas aqueles que lá ficarem deverão permanecer nos locais a eles designados durante todo o período do evento, exceto quando na água para treinar, ou competir.

11.2 Os barcos de fora do Clube Naval Charitas poderão permanecer no clube de 19/06 a 04/07.

12. PREMIAÇÃO

12.1 Serão premiados os velejadores classificados do 1º ao 5º lugar no geral e do 1º ao 3º em cada categoria, segundo a tabela da ILCA:

35-44 anos – Aprendiz de Master

45-54 anos – Master

55-64 anos – Grand Master

65-74 anos – Great Grand Master

75 anos ou mais - Legends

13. ISENÇÃO DE RESPONSABILIDADE

- 13.1** Os competidores participam da regata a seu próprio risco. Considere a regra 3, Decisão de Competir. A Autoridade Organizadora não aceitará qualquer responsabilidade por danos materiais, físicos ou morte relacionados diretamente com a série de regatas e seus antecedentes, durante ou depois de completado o evento.
- 13.2** A decisão de participar do campeonato caracteriza um ato unilateral do competidor, ciente dos riscos que a atividade náutica proporciona.

14. EQUIPAMENTO ELETRÔNICO [DP][NP]

- 14.1** É autorizada a utilização de câmeras de filmagem fixadas no barco, mas estas imagens não poderão ser usadas como evidência em protestos.

15. HOSPEDAGEM

O Clube possui suítes para até 4 pessoas, e alojamentos coletivos onde se alojam até 14 velejadores em beliches. Reservas e informações sobre hospedagem com o Centro de Atendimento ao Sócio (CAS), endereço eletrônico: cas@cncharitas.org.br. Será cobrada a tarifa de sócio para os velejadores.

16. INFORMAÇÕES

Para maiores informações entrar em contato com:

Clube Naval Charitas

Avenida Carlos Ermelindo Marins, 3100, Jurujuba, Niterói – RJ, 24.370-190, +55 21 2109-8125 e 8110

Secretaria Náutica: E-mail: nautica@cncharitas.org.br